

DATA SHEET

FIORY
COLLECTION

| | | | | |
|--|-------------------|-------------------------|---------------------------------|-----------|
| REFERENCE: | 2602 | SPECIAL PROCESS | | |
| COLOR: | BLACK | | | |
| GARMENT: | LONG DRESS | | | |
| SIZE: | S,M,L | | | |
| SUPPLIES: | COLOR: | SIZE OR CONSUMPTION: | PROVIDER: | |
| HILADILLA | GOLD | 0,70 | BOMBAY | |
| THREAD: | | NYLON: | | |
| NEGRO | C - 9700 - EL SOL | BLACK | | |
| FABRIC NAME: | CONSUMPTION | COLOR CODE: | FABRIC SUPPLIER: | |
| TRILOGÍA LUNAR V3 - 1,50 | 1,46 | BLACK | ELIOT | |
| BIAS: | BIAS SIZE: | CONSUMPTION PER GARMENT | UPTAKE: | 900 units |
| AL TRAVÉS | 2,5 | 0,032 | 1,10 - ESCOTE ESPALDA Y FRENDES | 29 METERS |
| | 9 CM | 0,09 | 1,50 - TIRA CINTURON | 81 METERS |
| SWATCH | | | | |
| NOTE: DELIVERY OF PHYSICAL SAMPLE AND TECHNICAL DATA SHEET TO AVOID ERRORS IN PRODUCTION. IF YOU HAVE ANY CONCERNS, PLEASE ASK BEFORE CHOOSING OR MAKING | | | | |

FICHA TECNICA

FIORY
COLLECTION

| | | | |
|-------------|-----------------|------------------------|-------|
| REFERENCIA: | 2602 | CALIBRE DE AGUJA | 70/10 |
| COLOR: | NEGRO | PUNTADA DE PLANA | 10 |
| PRENDA: | VESTIDO LARGO | PUNTADA DE RECUBRIDORA | 10 |
| TALLAS: | S,M,L | PUNTADA DE FILETEADORA | 16 |
| TELA: | TEJIDO DE PUNTO | FILETE CON PUNTADA | |
| PLANTILLA: | | SENCILLA | |

DISEÑO PLANO (COMO TOMAR LAS MEDIDAS)

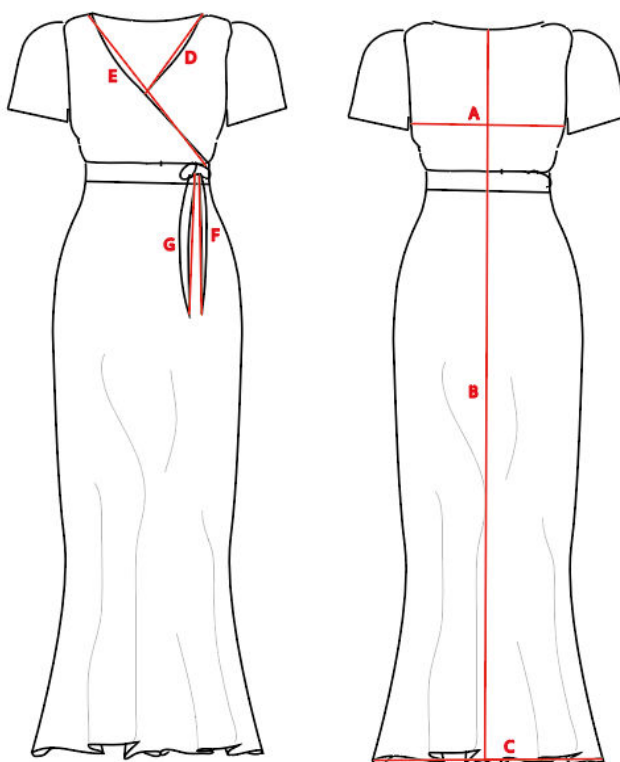

| | SECUENCIA OPERACIONAL | MAQUINA |
|----|--|--------------|
| 1 | DOBLADILLAR CENTROS FRENTE A 1,5 A DOS AGUJAS A 1/8 | RECUBRIDORA |
| 2 | UNIR HOMBRO DERECHO PRENDA PUESTA | FILETEADORA |
| 3 | SESGAR FRENTE DERECHO PRENDA PUESTA CON CUELLO ESPALDA EN GUÍA DE 2,5 DOBLE DOBLES A 1 AGUJA | SESGADORA |
| 4 | SESGAR CONTORNO FRENTE IZQUIERDO, PRENDA PUESTA A GUÍA DE 2,5 CM DOBLE DOBLES A 1 AGUJA | SESGADORA |
| 5 | UNIR SEGUNDO HOMBRO REMATANDO SESGO | FILETEADORA |
| 6 | MONTAR MANGAS | FILETEADORA |
| 7 | HACER FILETE EN HOJALETE IZQUIERDO DE PIQUETE A PIQUETE | FILETEADORA |
| 8 | CERRAR COSTADOS CON COMPOSICIÓN (DE MENOR TAMAÑO A MAYOR) A 15 CM DE SISA LADO IZQUIERDO PRENDA PUESTA, DEJANDO HOJALETE ABIERTO | FILETEADORA |
| 9 | DOBLADILLAR RUEDO MANGAS A 1,5 CM A DOS AGUJAS A 1/8 | RECUBRIDORA |
| 10 | DOBLADILLAR RUEDO A 1,5 CM A DOS AGUJAS A 1/8 | RECUBRIDORA |
| 11 | HACER REMATE EN BORDES RUEDO FRENTE | PLANA |
| 12 | PREPARAR SESGO EN GUÍA DE 9 CM DOBLE DOBLES A 1 AGUJA | SESGADORA |
| 13 | CORTAR CINTURON 2 X TALLAS CON MEDIDAS DE 70 Y 80 TODAS LAS TALLAS | MANUAL |
| 14 | HACER FILETE EN LOS DOS EXTREMOS DE LOS CINTURONES | FILETEADORA |
| 15 | FIJAR CINTURON DE 80CM EN BORDE FRENTE IZQUIERDO A DOS COSTURAS Y DOBLANDO PUNTA DE SESGO | PLANA |
| 16 | FIJAR CINTURON DE 70 CM EN BORDE FRENTE DERECHO A DOS COSTURAS Y DOBLANDO PUNTA DE SESGO | PLANA |
| 17 | ACENTAR FILETE DE PUNTAS CINTURON A 0,7 CM | PLANA |
| 18 | FIJAR MARQUILLA EN CENTRO ESPALDA SOBRE LA COSTURA DEL SESGO | PLANA |
| 19 | PEGAR PLACA EN CENTRO ESPALDA A 3 CM DEL BORDE INFERIOR DEL SESGO | PRESILLADORA |
| 20 | PEGAR HILADILLA EN HOMBROS SOBRE LA COSTURA DEL SESGO | PLANA |
| 21 | TIQUETEAR EN MITAD DE LA MARQUILLA SIN OBSTRUIR LA INFORMACIÓN (PRIMERO EL CODIGO Y LUEGO LA ETIQUETA) | MANUAL |
| 22 | REVISAR | MANUAL |

| | | | | | | |
|--|-------------------------|---------------|----------|----------|-----------|---------------|
| 23 | EMPACAR | MANUAL | | | | |
| MEDIDAS DESPUES DE CONFECCION - CMS | | | | | | |
| MEDIDAS | | TALLAS | | | | |
| | | S | M | L | XL | TOL+/- |
| A. | BUSTO X ESPALDA | 36 | 38 | 40 | | 0.5 |
| B. | LARGO CENTRO ESPALDA | 136 | 137 | 138 | | 0.5 |
| C. | RUEDO X ESPALDA | 49 | 51 | 53 | | 0.5 |
| D. | ESCOTE DERECHO | 37 | 37,5 | 38 | | 0.5 |
| E. | ESCOTE FRENTE IZQUIERDO | 40 | 40,5 | 41 | | 0.5 |
| F. | TIRA DERECHA | 57 | 57 | 57 | | 0.5 |
| G. | TIRA IZQUIERDA | 87 | 87 | 87 | | 0,5 |
| NOTA: SE ENTREGA MUESTRA FISICA Y FICHA TECNICA PARA EVITAR ERRORES EN LA PRODUCCIÓN.SI SE TIENE ALGUNA INQUIETUD FAVOR PREGUNTAR ANTES DE CONFECCIONAR. | | | | | | |

PLANTILLA PROCESO

FIORY
COLLECTION

| | | | |
|----------------|---------------|--|-----------------------|
| COLOR: | NEGRO | NOMBRE DEL PROCESO: | PROVEEDOR Y CONTACTO: |
| REFERENCIA: | 2592 | 12 HILERAS DE HILO ELÁSTICO A 0,7 CM DE SEPARACIÓN. \$120 C/U. TOTAL \$ 1.440 | ABDU KARIM |
| PRENDA: | VESTIDO CORTO | | |
| TALLAS: | S,M,L | | |
| COLOR PROCESO: | NEGRO | | |

HACER FAJÓN PARA EL PROCESO



MEDIDAS

TALLA S: 60 CM
TALLA M: 64 CM
TALLA L: 68 CM

HACER 12 HILERAS DE HILO ELÁSTICO

DEJAR 0,7 CM DE SEPARACIÓN



FICHA TECNICA PARA CORTE

| | | |
|--------------------|--|-----------------------------------|
| COLOR: | | NUMERO DE MOLDES EN TOTAL: |
| REFERENCIA: | | |
| PRENDA: | | |
| TALLAS: | | |
| TELA: | | |

MATERIAL NUMERO 1:

MATERIAL NUMERO 2:

ENTRETELA:

SESGO:

| |
|--|
| |
| |
| |
| |
| |
| |
| |
| |
| |
| |
| |
| |
| |
| |
| |
| |
| |
| |
| |
| |
| |

| AUTORIZACION LOTE DE PRUEBA | |
|-----------------------------|--------|
| REFERENCIA: | FECHA: |
| OBSERVACIONES GERENCIA | |
| | |
| OBSERVACIONES DISEÑO | |
| | |
| OBSERVACIONES CONFECCION | |
| | |